

# COMUNE DI CASALGRANDE

Provincia di Reggio Emilia

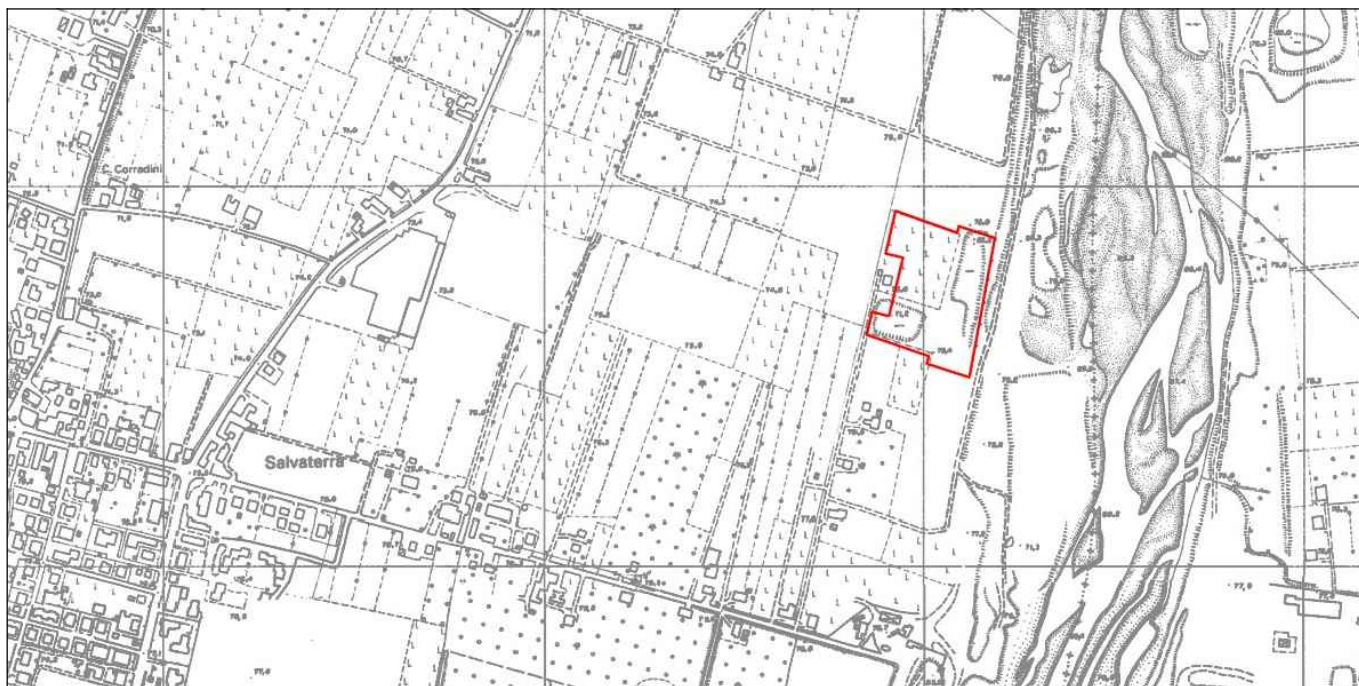

- Polo estrattivo "SECCHIA CASALGRANDE" Settore SE018 -

## EX CAVA "GHINELLI"

(L.R. 17/91 e ss.mm.ii - PAEvar2021)

### PROGETTO DI REINTERVENTO DI RIASSETTO AMBIENTALE

OGGETTO:

DOCUMENTAZIONE FOTOGRAFICA

DATA:

Giugno 2025

SCALA:

COMMITTENTE:

**EMILIANA CONGLOMERATI S.P.A.**

Via A. Volta n. 5 - 42123 Reggio Emilia (RE) REGGIO EMILIA

C.F. - P.IVA 02503180354

PRATICA:

25-101

RELAZIONE

**04**

PROGETTO:

**Ing. Simona Magnani**

Via Canalina n. 1 - 41040 Polinago (MO)  
Cell: 328/8156599 - Pec: simona.magnani@ingpec.eu  
P.IVA: 03130830361 - CF: MGNSMN82M51462J

COLLABORATORI:

**Arch. I. Lorenzo Ferrari**

Strada Vaciglio Sud n. 1123 - 41126 Modena (MO)  
Cell: 349/5797904 - Pec: lorenzo.ferrari@archiworldpec.it  
P.IVA: 02984400362 - CF: FRRLNZ74D27F257R



COPIA CONFORME ALL'ORIGINALE FIRMATO DIGITALMENTE





📍 **Foto 1:** Panoramica dell'area d'intervento ripresa dal lato sud sede della pista camionale, verso est  
Si noti sullo sfondo il muraglione e la presenza di rinverdimento spontaneo



📍 **Foto 2:** Panoramica dell'area d'intervento ripresa dal lato sud sede della pista camionale, verso ovest



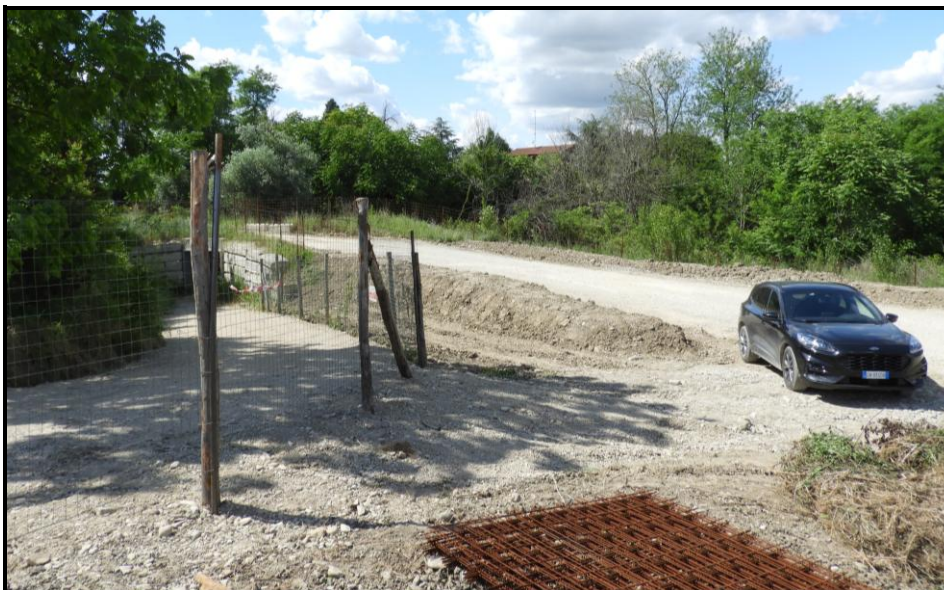

📍 **Foto 3:** Ripresa del sottopasso in attraversamento della ciclovia e pista camionale superiore



📍 **Foto 4:** Ingresso dalla Laterale di Via Reverberi e manufatto di attraversamento, in sovrappasso, della pista ciclabile



📍 **Foto 5:** Ripresa del tracciato ciclopedonale ER13 sul lato est in uscita dall'attraversamento in sottopasso





**PUNTI  
PRESA**

1 ➤

